

แผนที่พัฒนาสามสำหรับการปลูกข้าว ตามบัญชีพื้นที่ประเภทธรรมชาติเกษตรกรรมด้านโลกกรวด อำเภอปากพลี จังหวัดนครนายก

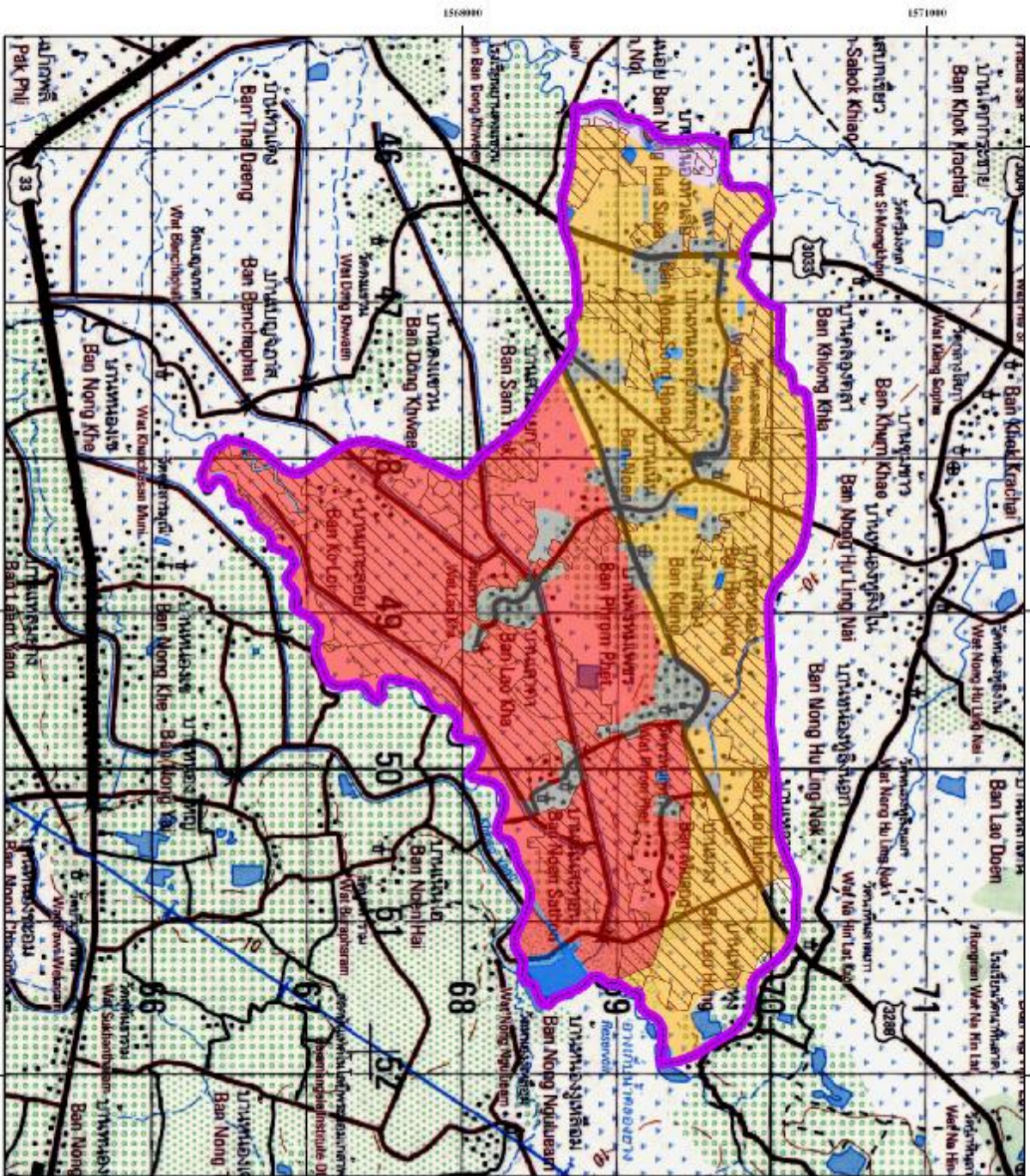

พื้นที่ศักยภาพ		
สัญลักษณ์	ค่าร้อยละพื้นที่	พื้นที่ ไร่
S1	พื้นที่สูงเหมาะสม	3,765 38.18
S2	พื้นที่สูงเหมาะสมปานกลาง	5,896 59.80
S3	พื้นที่สูงเหมาะสมต่ำ	97 0.98
N	ไม่เหมาะสม	102 1.04
	รวม	9,860 100

พื้นที่ปลูกข้าวในฤดูฝน		
สัญลักษณ์	ค่าร้อยละพื้นที่	พื้นที่ ไร่
S1	พื้นที่สูงเหมาะสม	2,058 20.87
S2	พื้นที่สูงเหมาะสมปานกลาง	1,358 13.77
S3	พื้นที่สูงเหมาะสมต่ำ	14 0.14
	รวม	6,132 34.78

หมายเหตุ : รวมพื้นที่ป่าตามบัญชีมาตรา 9.850 15)

